2025科學探究競賽
2025 SCIENCE EXPLORATION FAIR

To do , To understand

這樣教我就懂

TAIWAN SCIENCE EXPLORATION FAIR

科普競賽新世代
遍地綻放新未來

競賽時程

報名期間
2025/1/16(四) ⏩ 4/09(三)

繳交作品期間
2025/3/01(五) ⏩ 4/10(四)
(中午12:00止)

網路票選活動期間
2025/4/16(三) ⏩ 5/05(一)
(午夜23:59止)

公布決賽入圍名單
2025/5/12(四)

決賽暨頒獎典禮
2025/6/14(六)

競賽主題

- 本競賽以**科學探究精神**為出發點,生活中有許多大家習以為常的事件或現象,希望參賽者能多提出質疑、訂出假設、收集與分析數據、驗證假設、重複驗驗證與討論、獲得結論、遷移應用,並將過程用**文字與影片**呈現於作品中,讓同儕也能了解科學探究過程。
- **題目採自行發揮,需與生活議題結合。**作品探究內容不得與其他相關競賽/展覽重複。各組作品範例請見活動官網。

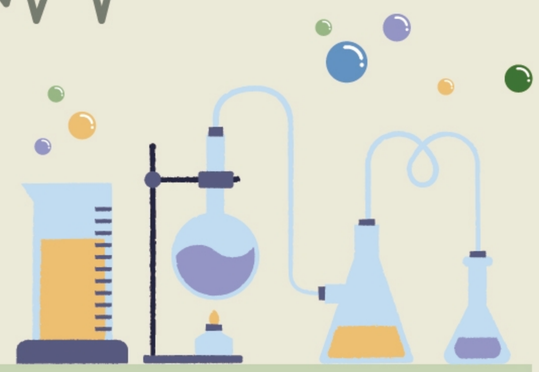

報名資格

- **國小組** | 三年級(含)以上/每隊限2-4人 5頁漫畫+3~5分鐘短片
- **國中組 普高組 技高組** | 每隊限2-4人 6頁報告+3~5分鐘短片
- **教師組** (含師培生) | 每隊限1-2人 8頁教案(製作短片加分)
- **大專/社會組** | 每隊限1人/製作短片加分 500~1,500字內文章

* 國小組、國中組、普高組（含普通高中、綜合型及單科型高中）、技高組（技術型高中、五專生1~3年級）評選分數達70分以上，頒發大會入選證明。
* 教師組、大專/社會組評選分數達80分以上，頒發大會入選證明。
* 每組如繳件超過200隊以上，每增加20隊會隊會增加一個佳作獎項。

競賽資訊

報名請至官網，至中華民國114年04月09日截止
競賽官網：https://sciexplore.colife.org.tw
競賽臉書粉絲團：這樣教我就懂：科學探究競賽

競賽官網 | 競賽臉書 | 競賽Youtube

競賽獎勵

競賽總獎金高達約60萬元,獲獎作品將有機會受邀至國立教育廣播電台等單位專訪與作品出版的機會,參加網路票選活動民眾與參賽者也有機會獲得科學相關好禮！

指導單位：教育部國民及學前教育署

主辦單位：國立高雄師範大學

國家高速網路與計算中心 National Center for High-performance Computing
國立海洋科技博物館 NATIONAL MUSEUM OF MARINE SCIENCE & TECHNOLOGY
國立臺灣科學教育館 National Taiwan Science Education Center
國立自然科學博物館 NATIONAL MUSEUM OF NATURAL SCIENCE
國立科學工藝博物館 NATIONAL SCIENCE AND TECHNOLOGY MUSEUN
國立海洋生物博物館 NATIONAL MUSEUM OF MARINE BIOLOGY & AQUARIUM

協辦單位：高雄市政府教育局、臺南市政府教育局、直轄縣市政府教育局(處)、全國教師在職進修資訊網、遠哲科學教育基金會、雲林官邸兒童館、亞太能源教育協會、智慧與創意科技國際研究中心。

贊助與媒體協辦單位：國立教育廣播電臺、財團法人國語日報社、Galileo人人伽利略、新小牛頓雜誌、少年牛頓雜誌、科學月刊、翔飛文教機構、LIS情境科學教材、卡美洛工作室、科學人雜誌、健茂生物科技公司。

獎狀頒發：教育部國民及學前教育署